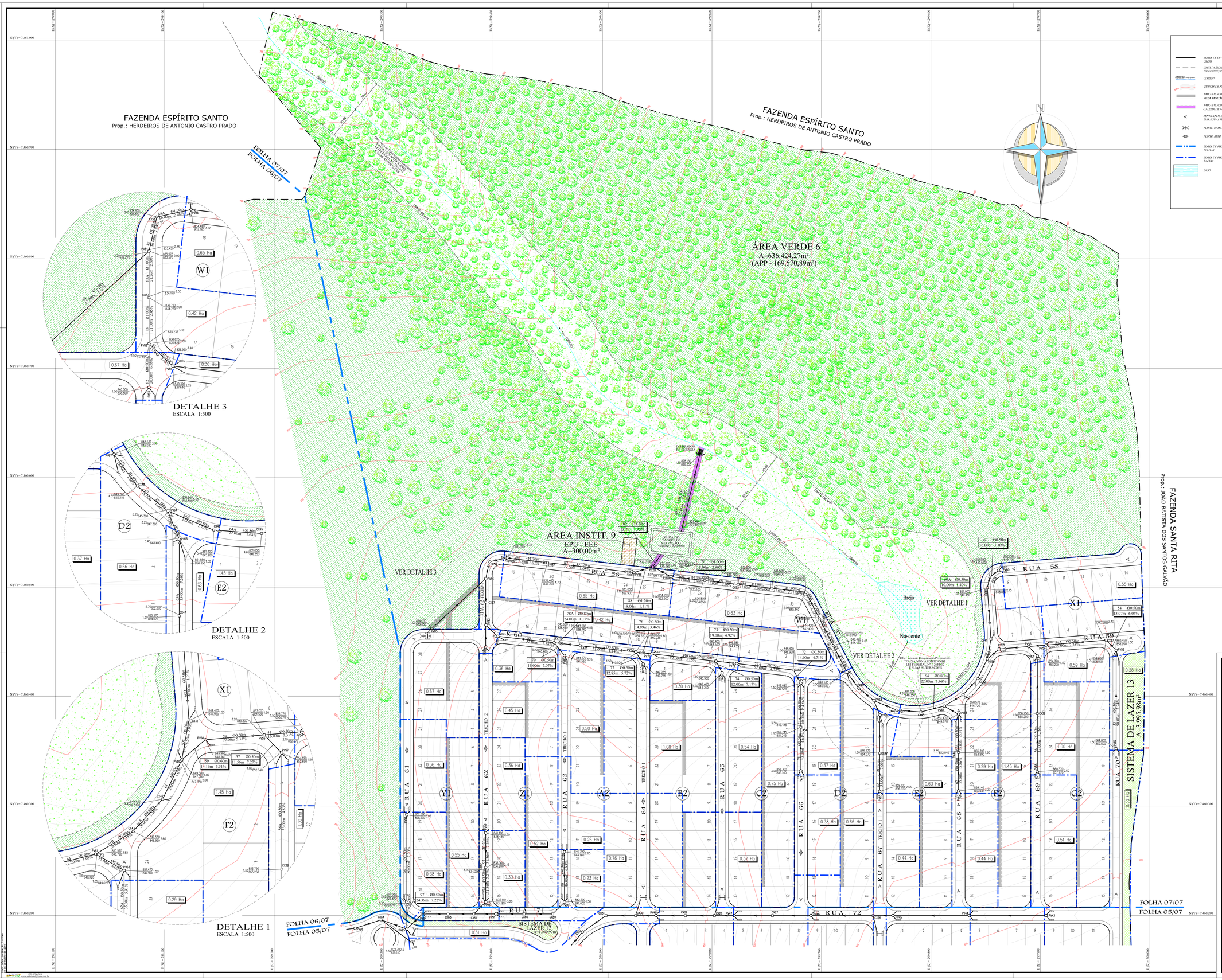

PROJETO DE GALERIA DE ÁGUAS PLUVIAIS	FOLHA 07/07

OBRA: ARRUAMENTO E LOTEAMENTO

DENOMINAÇÃO: R E S I D E N C I A L Quinta das Águas

LOCAL: ÁREA REMANESCENTE DA FAZENDA FONTE SÔNIA - REMANESCENTE DO IMÓVEL FORMADO PELAS FAZENDAS SÃO JOÃO DA CACHOEIRA E SÃO CLEMENTE

PROPRIETÁRIO: 01 FS EMPREENDIMENTOS IMOBILIÁRIOS SPE LTDA.

ESCALA: 1/1.000 MUNICÍPIO: VALINHOS - SP

SITUAÇÃO SEM ESCALA

QUADRO DE ÁREAS

VER PLANTA DE LOTEAMENTO 01/07

DECLARO QUE A APROVAÇÃO DO PROJETO NÃO IMPLICA NO RECONHECIMENTO POR PARTE DA PREFEITURA DO DIREITO DE PROPRIEDADE DO IMÓVEL.

PROPRIETÁRIO
01 FS Empreendimentos Imobiliários SPE Ltda.
CNPJ: 20.517.614/0001-60
ASS: RICARDO LOPES CARDOSO
CPF/RG: 256.080.768-27

AUTOR DO PROJETO E RESPONSÁVEL TÉCNICO
ENG CIVIL: NESTOR LOPES COELHO NETO
CREA: 0605041826
ART: 92221220141449368