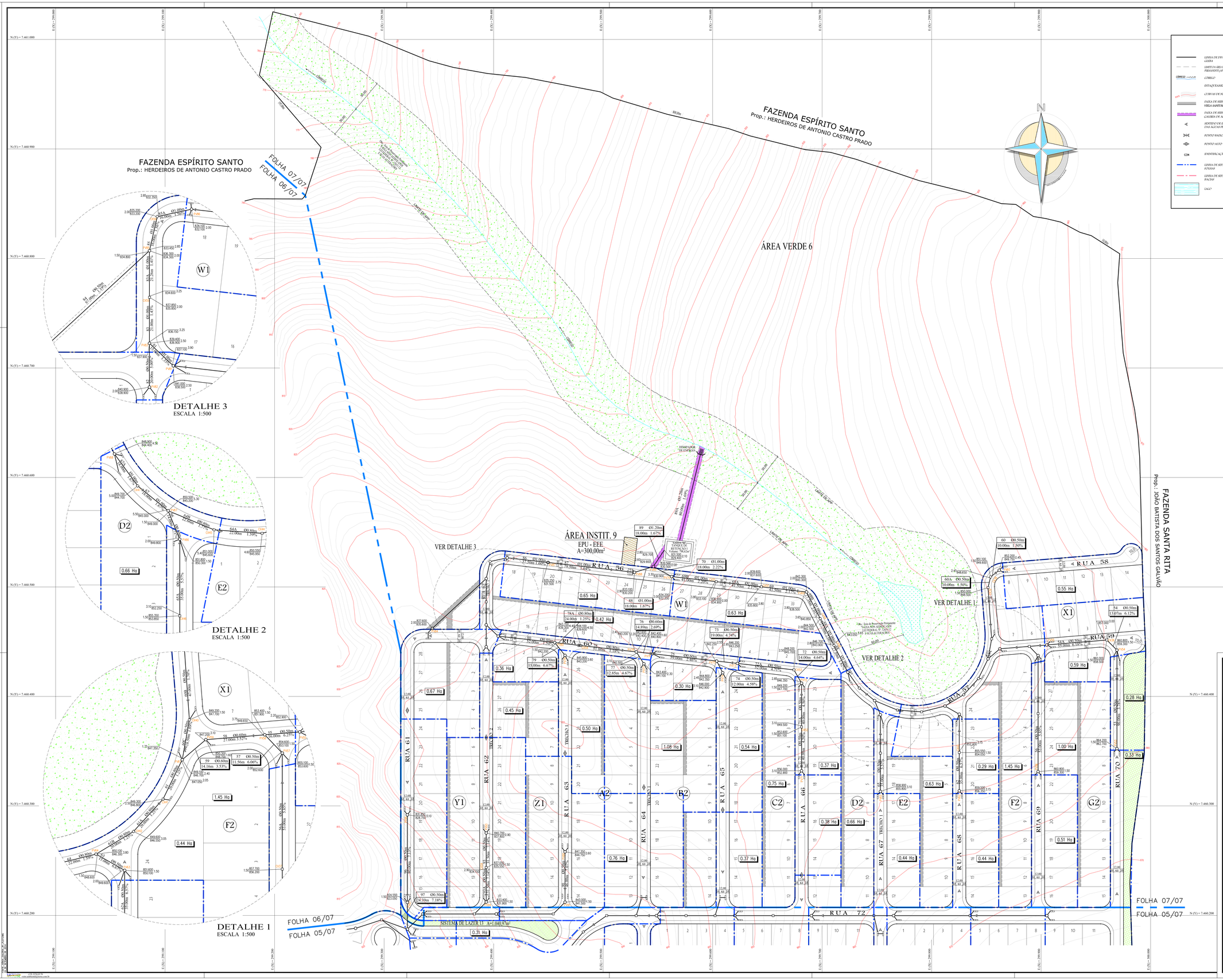

LEGENDA

- LINHA DE DIVISA DA GLEBA
- LIMITE DA ÁREA DE PRESERVAÇÃO PERMANENTE (APP)
- CÓRREGO
- ESTAQUEAMENTO
- CURVAS DE NÍVEL
- FAIXA DE SERVIDÃO PARA VIELA SANITÁRIA
- FAIXA DE SERVIDÃO PARA GALERIA DE ÁGUAS PLUVIAIS
- SENTIDO DE ESCOAMENTO DAS ÁGUAS PLUVIAIS
- PONTO BAIXO
- PONTO ALTO
- IDENTIFICAÇÃO DE CURVA
- LINHA DE REPARAÇÃO DE FOLHAS
- LINHA DE REPARAÇÃO DE BACIAS
- LAGO
- (APP) ÁREA DE PRESERVAÇÃO PERMANENTE
- ÁREA VERDE
- SISTEMA DE LAZER
- EQUIPAMENTO PÚBLICO COMUNITÁRIO
- EQUIPAMENTO PÚBLICO URBANO
- LOTES NÃO RESIDENCIAIS
- PORTARIA
- CLUBE
- BRIQUE

LEGENDA

BOCA DE LOBO DUPLA
POÇO DE VISITA
MURO DE ANCORAGEM
SENTIDO DE FLUXO NA GAP
TRECHO 79
50,00m
COMPRIMENTO (m)
TERMINO CANALIZAÇÃO
PROFUNDIDADE
CANALIZAÇÃO
DIAMETRO (m)
Ø1,00m
0,93%
DECLIVIDADE (%)
CAIXA DE ENCONTRO
TRECHO 73 Ø0,50m DIAMETRO
COMPRIMENTO 19,00m 4,74% DECLIVIDADE

OBS:

AS LIGAÇÕES ENTRE BOCAS DE LOBO SERÃO DE Ø0,40m AS SAÍDAS DE BOCAS DE LOBO QUE APRESENTAM OUTRA BOCA DE LOBO CONECTADA SERÃO DE Ø0,50m.

AS COTAS FORAM OBTIDAS ATRAVÉS DO PROJETO DE PERFIL DAS VIAS E DO PROJETO DE TERRAPLANAGEM.

ARTICULAÇÃO DE FOLHAS

FOLHA 7/7

PROJETO DE GALERIA DE ÁGUAS PLUVIAIS

FOLHA 07/07

OBRA: ARRUAMENTO E LOTEAMENTO

DENOMINAÇÃO: R E S I D E N C I A L Quinta das Águas

LOCAL: ÁREA REMANESCENTE DA FAZENDA FONTE SÔNIA - REMANESCENTE DO IMÓVEL FORMADO PELAS FAZENDAS SÃO JOÃO DA CACHOEIRA E SÃO CLEMENTE

PROPRIETÁRIO: 01 FS EMPREENDIMENTOS IMOBILIÁRIOS SPE LTDA.

ESCALA: 1/1.000 MUNICÍPIO: VALINHOS - SP

SITUAÇÃO SEM ESCALA

DECLARO QUE A APROVAÇÃO DO PROJETO NÃO IMPLICA NO RECONHECIMENTO POR PARTE DA PREFEITURA DO DIREITO DE PROPRIEDADE DO IMÓVEL.

PROPRIETÁRIO
01 FS Empreendimentos Imobiliários SPE Ltda.
CNPJ: 20.512.644/0001-60
ASS: RICARDO LOPES CARDOSO
CPF(ASS): 236.100.768-23

QUADRO DE ÁREAS

VER PLANTA DE LOTEAMENTO 01/07

AUTOR DO PROJETO E RESPONSÁVEL TÉCNICO
ENG/CIVIL: NESTOR LOPES COELHO NETO
CREA: 060501825
ART: 92221220141449368