

VERTICE	ALINHAMENTO	DISTANCIA
01 - 02	VIA DAS PINHAIS	140,79
02 - 03	89°34'31" NE	287,83
03 - 04	VIA DAS PINHAIS	175,44
04 - 05	89°45'59" SE	250,69
05 - 06	VIA DAS INDÍAS	531,72
06 - 07	28°09'04" SE	57,56
07 - 08	23°11'53" SE	343,64
08 - 09	31°22'36" SE	144,00

09 - 10	VIA DAS MISSOITIS	351,21
10 - 11	64°14'00" SE	591,93
11 - 12	45°11'26" SV	175,72
12 - 13	38°21'26" SV	12,78
13 - 14	89°45'00" SV	32,50
14 - 15	42°45'00" SV	51,00
15 - 16	40°23'00" SV	62,50
16 - 17	32°13'00" SV	86,10
17 - 18	01°16'00" SV	66,15

18 - 19	44°26'00" SV	68,30
19 - 20	89°38'40" NV	145,12
20 - 21	35°34'27" SV	566,68
21 - 22	ESTR. MANIC.	517,00
22 - 23	20°30'30" NE	186,02
23 - 24		239,60
24 - 25	CARRECO CAI	1223,15
25 - 26	17°53'46" NV	223,54
26 - 01	DER(CARRECUVA)	684,02

ÁREA TOTAL
196,3561 HA

LEGENDA

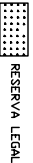

RESERVA LEGAL

75°4

PONTOS DE SONDAGEM

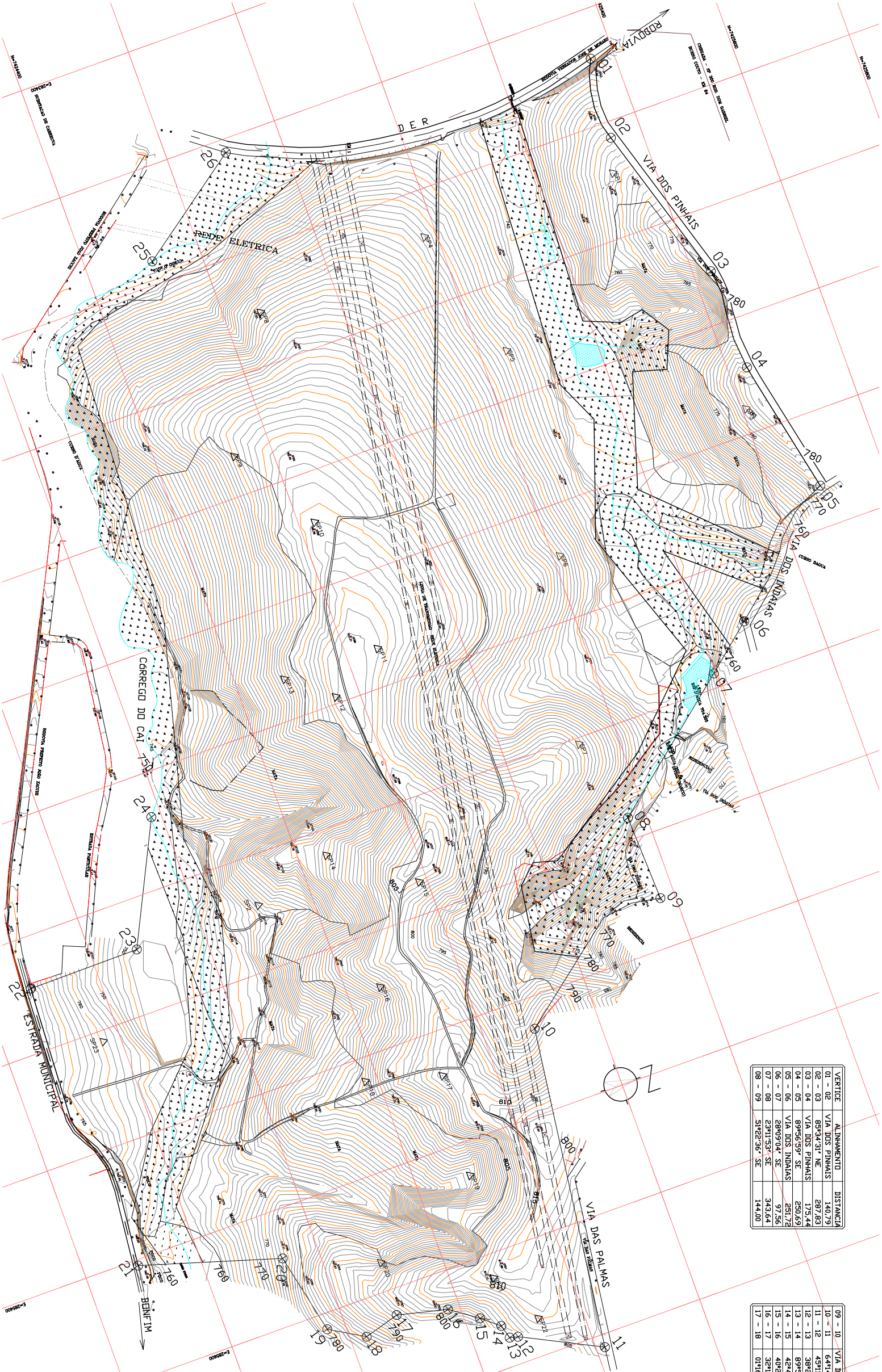

DATA	REVISÃO

SANTO AGOSTO
TOPOGRAFIA

COMPLEXO AUTÔNOMO DE TESTES E LAZER

SP RÁDIO

GLEBA A-1 - FAZENDA PINHAIS - CARRECUVA - SP.

TOPOGRAFIA
LEVANTAMENTO PLANIMÉTRICO

29/09/06

00