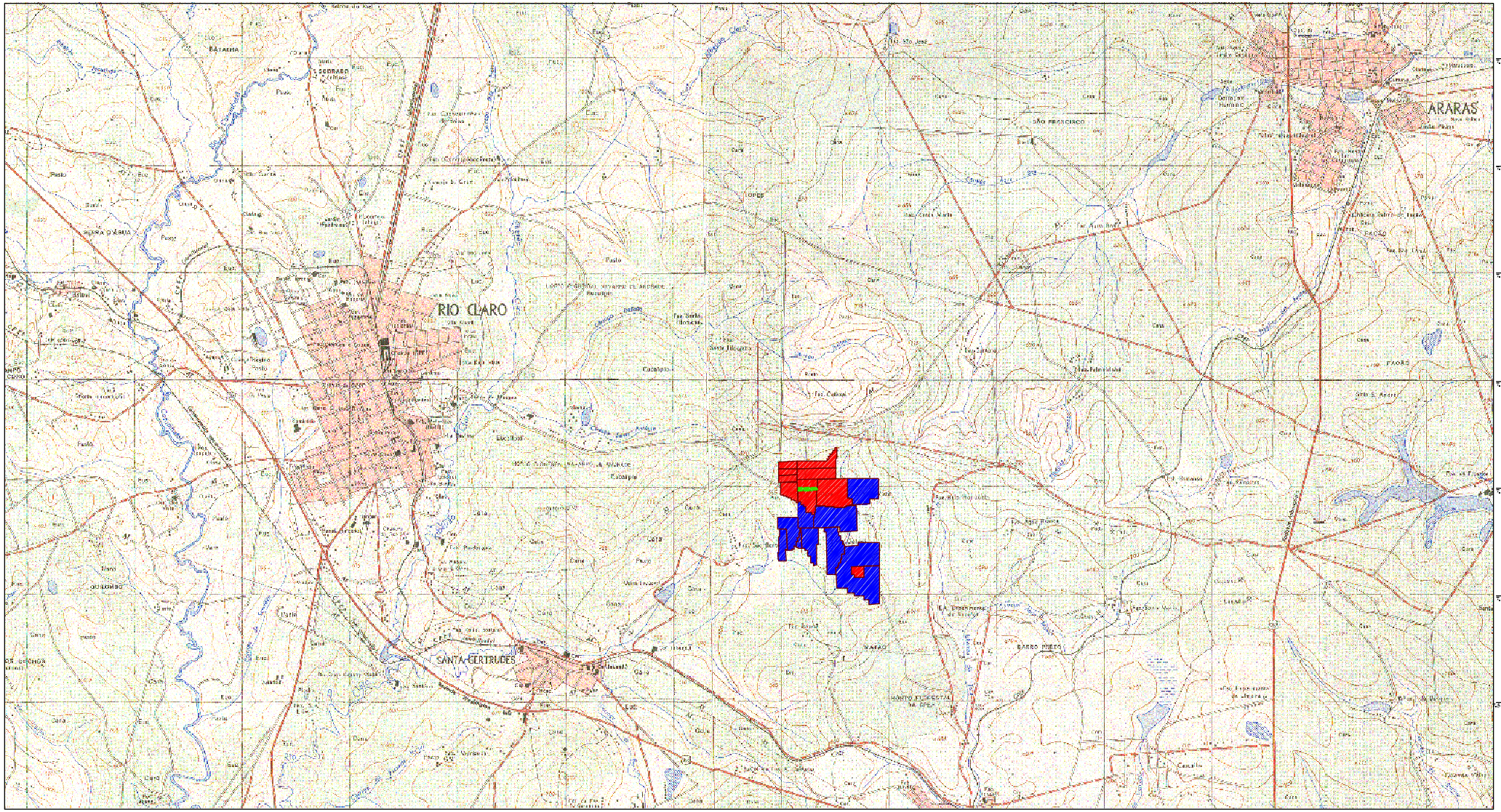

Localização da área no estado

Legenda:

- Área de expansão de lavra
- Áreas onde já foram iniciadas as atividades de lavra (se encontram paralisadas atualmente)
- Áreas em recuperação
- Poligonais Componentes do Complexo Argileiro de Santa Gertrudes

Escala Gráfica:

500 0 1,000 2,000 m

Fonte:

Carta Topográfica IBGE, Araras 1:50.000 1999

Carta Topográfica IBGE, Rio Claro 1:50.000 1999

ASTACER

Projeto: EIA/RIMA Complexo Argileiro de Santa Gertrudes

Título: Mapa de Localização do Empreendimento

Figura: 1.2-1	Escala: gráfica	Data: Junho de 2008